

Notas:

*Los materiales que requieren certificación para su uso, cumplen con este requisito.

*Las verreas quedaron separados a mas de un metro se conectan utilizando bonnes de bronce para conectar a barra de 1 mts. Ademas se mejora el terreno con quinto Geo-gel o similar. Se recomienda al propietario mantener en condiciones los registros de tierra de protección y tierra de servicio.

*Las instalaciones eléctricas declaradas son para uso exclusivo de la futura red de distribución en baja tensión.

*El empalme y equipo de medida fueron provistos en proyecto anterior.

La instalación fotovoltaica off-grid y otras instalaciones para uso de generadores propios, no son parte de la normalización eléctrica declarado, ya que son de tipo provisional y serán retirados o regularizados por cada propietario antes de la entrada en operación de la red de distribución de baja tensión, lo cual no tiene fecha conocida.

Las modificaciones realizadas al presente proyecto, deberá informarla a un instalador autorizado, para posteriormente comunicarlo a Superintendencia de electricidad y combustibles S.E.C. Esta será de exclusiva responsabilidad del propietario

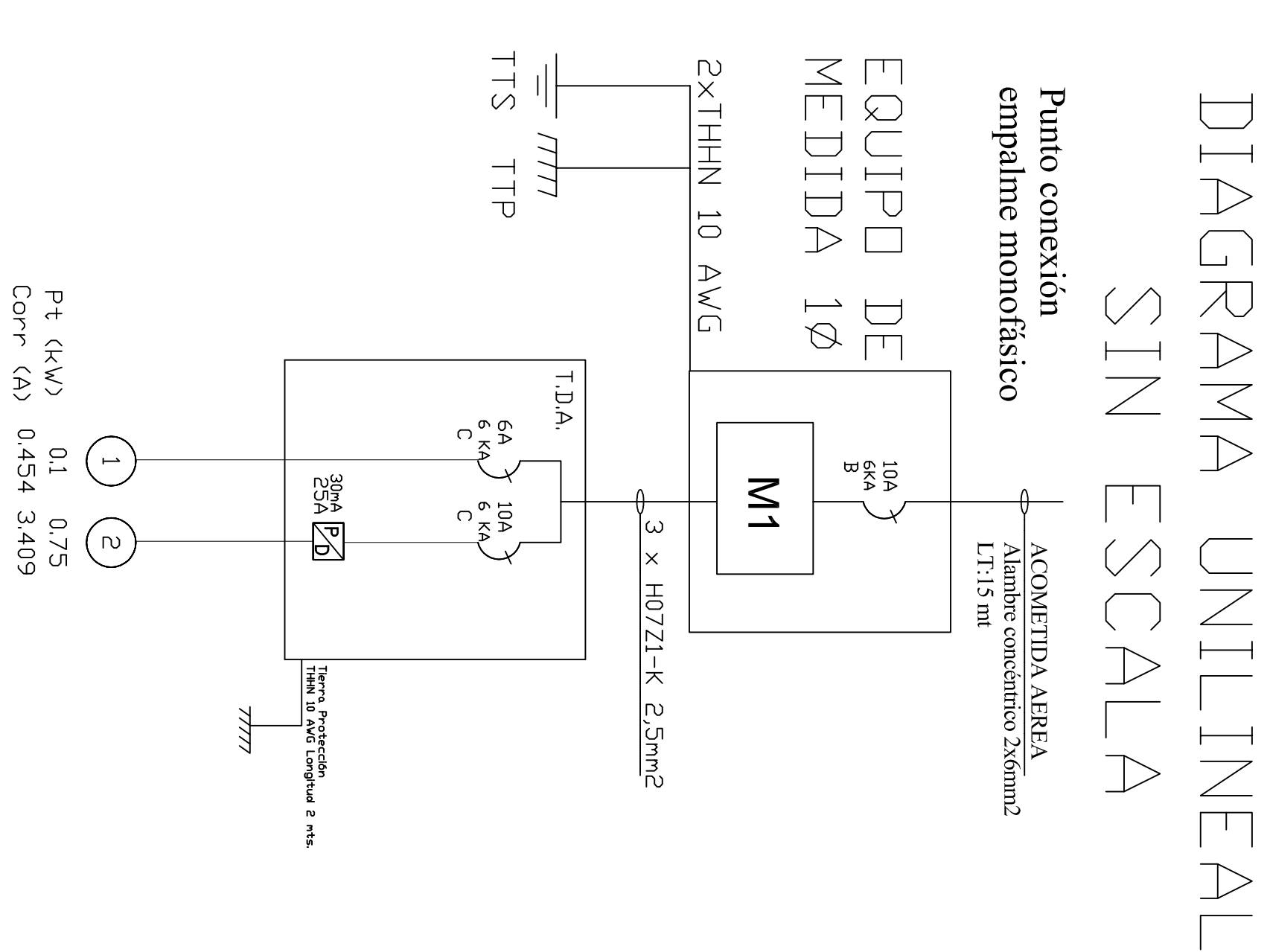

CALCULOS JUSTIFICATIVOS

$$I = \frac{P}{V} = \frac{850}{220} = 3.864$$

Automático = 10(A)

SIMBOLIA	
	TABLERO DISTRIBUCION ALUMBRADO T.D.A
	PROTECTOR DIFERENCIAL
	TABLERO DE MEDICINA
	TIERRA DE PROTECCION
	TIERRA DE SERVICIO
	CAJA DE DISTRIBUCION
	CENTRO DE LUZ 25V
	ENCHUFE TRIPLE EMBUTIDO 10A
	INTERRUPTOR 9/12
	INTERRUPTOR 9/15

PLANTA DE ALUMBRADO
ESCALA : 1/150

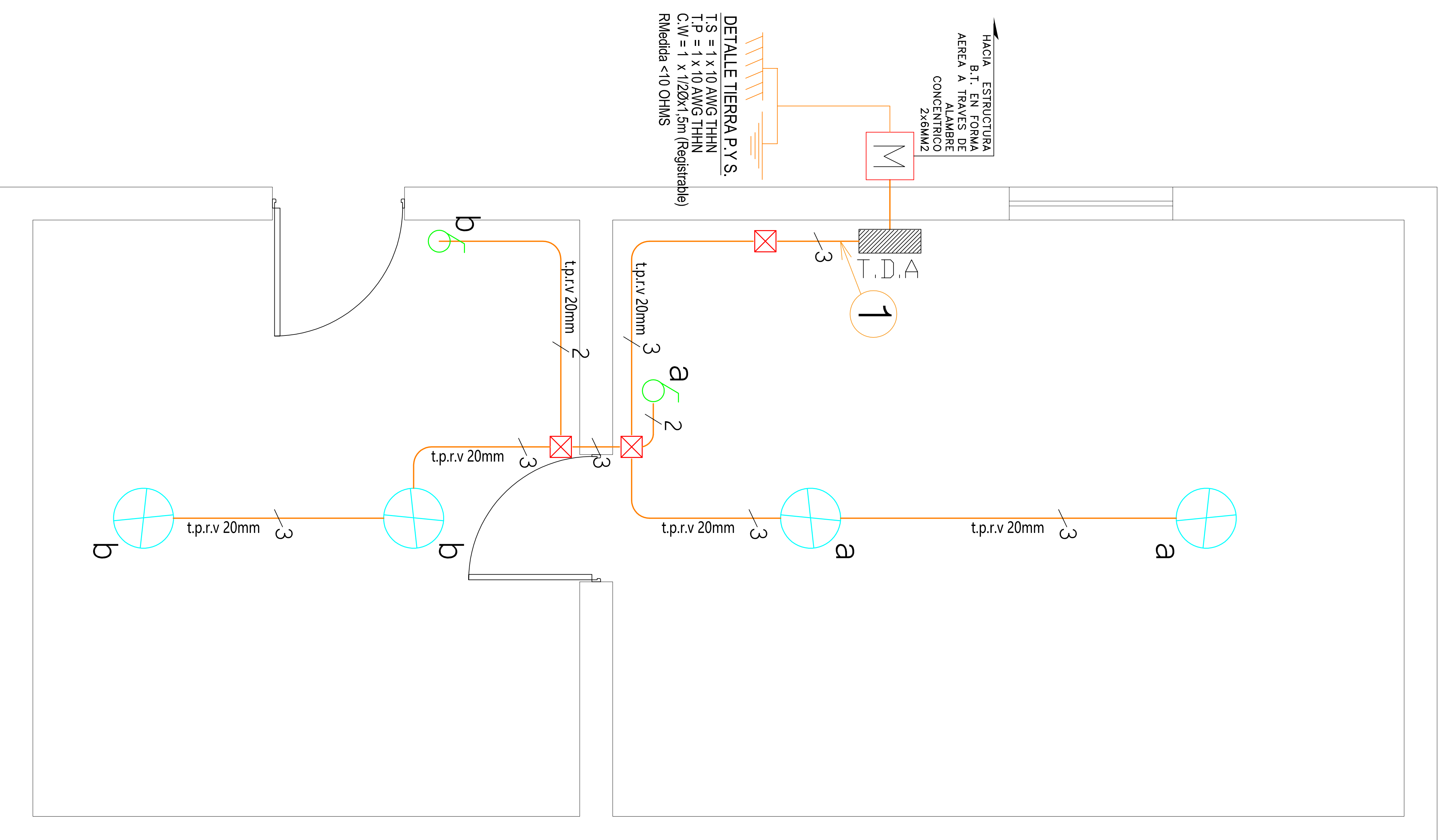

PLANTA DE ENCHUFES
ESCALA : 1/150

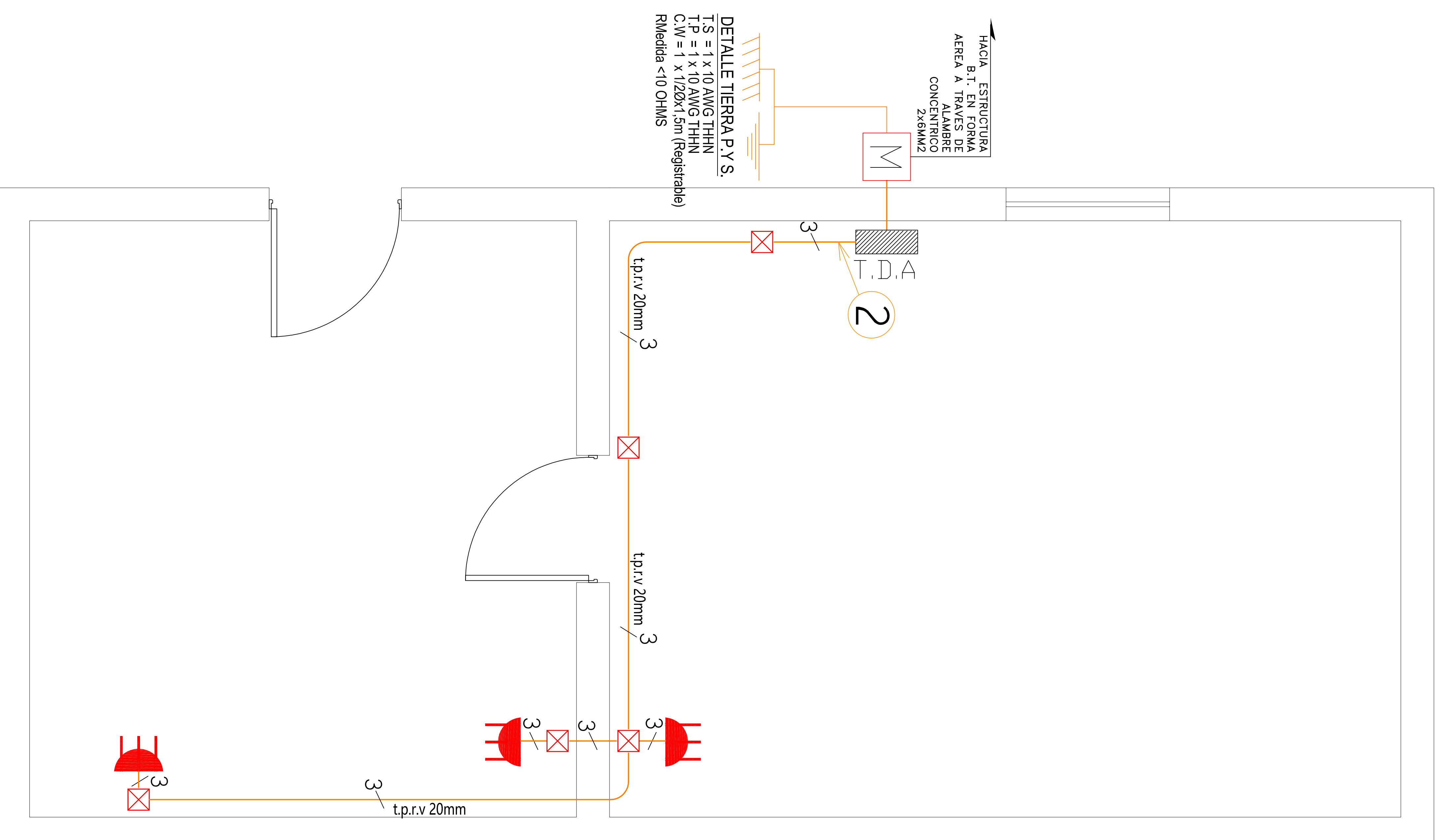

CUADRO DE CARGAS DE ALUMBRADO											
TDA	CTD N°o.	CENTRO LUZ 25w	ENCHUFE 250 w	TOTAL CENTROS	POT. WATTS	CORR. AMP.	PROTECCIONES		CANALIZACION	UBICACION	
							DISTY.	DIFF.	COND.	DUCTO	
1	1	4		4	100	0454	1x6A		1,5mm2	20mm	Circuito Iluminación
	2		3	3	750	3.409	1x10A	2x25A	2,5mm2	20mm	Circuito Enchufes
TOTAL	1	4	3	7	850	3.864					

<p>CRÓQUIS DE UBICACIÓN</p>		<p>ATESTADO S. E. C.</p>	
<p>FECHA: 15/01/2020</p>		<p>N.º INSCRIPCIÓN SEC: 2139734</p>	
<p>PROPIETARIO:</p> <p>SANTOS MAITA FLORES RUT: 4624635-7 FOND: S/N</p>		<p>INSTALACIÓN ELÉCTRICA INTERIOR CASA HABITACIÓN</p>	
<p>COMUNA : GRAL. LAGOS DIRECCIÓN: COSAPILLA S/N SECTOR: LOCALIDAD COSAPILLA REGIÓN : ARICA-PARINACOTA</p>		<p>LÁMINA 1 DE 1</p>	
<p>ESCALA: 1/250 DIBUJO: E.L.R.</p>		<p>ESCALA: 1/250 DICIEMBRE 2019</p>	
<p>INSTALADOR:</p> <p>CARDOS VELASQUEZ MARCELO RUT: 8200000-4 LIC. CLASE 2º FOND: LINDIVAN 1725 CEL: 952095250</p>		<p>FECHA: 15/01/2020</p>	